協和名駅ビル (NO.3230501)

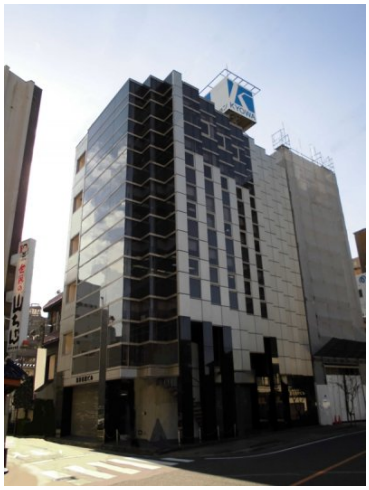

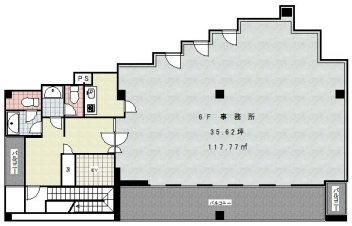

所在地	名古屋市中村区則武1丁目		
交 通	◆JR中央本線 / 名古屋駅徒歩5分 ◆地下鉄桜通・東山線 / 名古屋駅徒歩7分 地下鉄 JR 名鉄 近鉄 バス		
種別	事務所	築年	平成3年
間取り	事務所	面積	117.77㎡　35.62坪
構 造	鉄骨鉄筋コンクリート造	向 き	南/北
家 賃	461,635円		
共益費	込み		

エアコン付き　浴室追焚　浴室乾燥機　温水洗浄便座　シャンプードレッサー　南向き
エレベーター　オートロック　TVインターホン　ピッキング防止キー　駐車場あり　ペット飼育可

主要設備	●フリーアクセスフロア ●個別空調(24時間対応) ●24時間出入可（カードキー要） ●オートロック/カードキー ●インターネット ●各階　トイレ温水洗浄便座・ガス給湯器		
駐車場	空なし		
階数/総階数	5階/6階建	総戸数	6室
保証金	6ヶ月（償却なし）	礼 金	なし
その他月額		他費用	電気料　使用料毎月請求
保険	賃貸住宅保険　2年20,000円（２年更新）	保証会社	要加入・更新　(初回保証料・更新料あり)
水道	公営　共益費込み		
排水	下水	ガス	都市ガス　共益費込み
入居日			
他			
備 考			

事務所として最適
ＪＲ・地下鉄・名鉄　徒歩圏内

更新日	2019-04-02	取引形態	媒介

建物賃貸総合管理会社
株式会社メンテナンス
MAINTENANCE

宅地建物取引業　愛知県知事(5)１９５３５号
〒486-0944　愛知県春日井市大和通２丁目４１番地１
TEL 0568-32-3939　FAX 0568-32-3940

Copyright © MAINTENANCE. All Rights Reserved.